

# なぎさ



**病院理念** 人にやさしく 信頼される病院

**基本方針**

私たちは 皆様の権利や意思を尊重し、納得のいく医療を提供します。  
私たちは 地域に必要な医療を提供し、健やかで豊かな地域社会の実現を目指します。  
私たちは 安全で良質な医療を提供するため、日々研鑽いたします。

日本医療機能評価機構認定病院  
羽咋郡市広域圏事務組合

公立羽咋病院

〒925-8502  
石川県羽咋市の場町松崎24番地  
TEL (0767) 22-1220  
FAX (0767) 22-5598  
<https://www.hakuihp.jp/>

# 新年度 ご挨拶

公立羽咋病院 院長 瀧崎 宇一郎

羽咋川沿いの桜も満開を迎え、柔らかな春風が心地よい季節となりました。期待と変化に満ちた新年度の始まりです。新たに多くの職員を迎えることは、職員一人ひとりが医療の原点を見つめ直し、志を新たにする貴重な機会ともなっております。本広報誌「なぎさ」の名のとおり、寄せては返す波のごとく、地域の皆さまに寄り添い続け、質の高い医療の追求に努めてまいります。



医療を取り巻く環境は一層厳しさを増しており、また、ウクライナやイランをはじめとする国際情勢の不安定化は、私たちの日常や医療の現場にも少なからぬ影響を及ぼしております。このような困難な時代にあっても、地域に根ざした医療機関の役割はますます重要となります。当院は「人にやさしく、信頼される病院」という理念のもと、いかなる状況においても患者さんお一人おひとりに寄り添い、安全で安心な医療の提供に努めてまいります。

新しい年度が、皆様にとって笑顔あふれる、希望に満ちた一年となりますよう心よりお祈り申し上げます。今後とも変わらぬご支援とご指導を賜りますよう、お願い申し上げます。

令和8年4月

よろしく  
お願いします

## 新任職員紹介



内科医師 やつお ゆうた  
八尾 優太

星座：おひつじ座  
趣味：動画鑑賞

医師4年目になります。昨年まで石川県立中央病院で勤務し、主に消化器疾患をメインに対応していました。今年是一般内科医として幅広い疾患にも対応し、優しく信頼される医療を提供できるよう努めたいと思います。よろしくお願いいたします。



眼科医師 よしだ ゆき  
吉田 有希

星座：いて座  
趣味：旅行、ランニング、ゴルフ

眼科の吉田有希と申します。経験がまだ浅く未熟なところもあるかと思いますが、少しでも羽咋の皆様のために貢献できるように精進してまいります。よろしくお願いいたします。



診療放射線技師 あすまの ひめか  
東野 姫花

星座：てんびん座  
趣味：旅行

患者さんに安心して任せられると思っていただけるよう頑張ります！よろしくお願いいたします。



診療放射線技師 なかむら れいしん  
中村 嶺心

星座：さそり座  
趣味：バスケットボール鑑賞、映画鑑賞、温泉

患者さんに寄り添った接遇や検査を通して、信頼される診療放射線技師になれるよう頑張ります。よろしくお願いいたします。



臨床検査技師 <sup>なかた</sup> 中多 <sup>もえ</sup> 萌

星座：おとめ座  
趣味：かぎ針編み、電子レンジ調理

生まれ育った羽咋郡市の皆さんに信頼され、健康を支えられるような臨床検査技師を目指して日々努力していきます。よろしくお願いします。



臨床工学技士 <sup>ばんき</sup> 萬亀 <sup>ここね</sup> 心音

星座：てんびん座  
趣味：ドラマ鑑賞

一日でも早く慣れるよう精一杯頑張ります。よろしくお願いいたします。



理学療法士 <sup>みやもと</sup> 宮本 <sup>こうせい</sup> 晃成

星座：いて座  
趣味：音楽鑑賞、自然散策、バスケット

患者さんに信頼される理学療法士を目指し、日々の仕事に取り組んでいきます。よろしくお願いします。



理学療法士 <sup>たかなぎ</sup> 高柳 <sup>あい</sup> 愛

星座：さそり座  
趣味：バドミントン、パン作り、映画鑑賞

患者さん一人ひとりに寄り添い、信頼される理学療法士になれるように一生懸命頑張ります。よろしくお願いいたします。



作業療法士 <sup>たけやま</sup> 竹山 <sup>しいな</sup> 詩菜

星座：おひつじ座  
趣味：スノーボード

患者さん、スタッフの皆さんに信頼される作業療法士になれるよう一生懸命頑張ります。よろしくお願いします。



言語聴覚士 <sup>しもの</sup> 下野 <sup>あすか</sup> 明日香

星座：おうし座  
趣味：絵を描くこと

地域の方々が安全に暮らせるように、これまで培ってきた経験をもとに取り組んでいきます。よろしくお願いします。



看護師 <sup>やまもと</sup> 山本 <sup>ふみえ</sup> 扶美栄

星座：みずがめ座  
趣味：スポーツ観戦

数十年ぶりに急性期病院での勤務となり不安なことが多いですが、チャレンジ精神で頑張ります。よろしくお願いいたします。

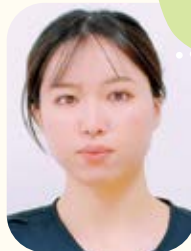

看護師 <sup>いまうし</sup> 今牛 <sup>くるみ</sup> 胡桃

星座：いて座  
趣味：韓国ドラマ鑑賞、ヨガ・ピラティス

地域の方々の思いに寄り添い、安心・安全な看護が行えるよう、頑張ります。よろしくお願いいたします。



看護師 <sup>まえだ</sup> 前田 <sup>ここみ</sup> 心実

星座：いて座  
趣味：野球観戦

地域の方々に寄り添った看護を提供できるように精一杯頑張ります。よろしくお願いします。



看護師 <sup>よばた</sup> 与畑 <sup>たくや</sup> 拓哉

星座：さそり座  
趣味：DIY

地域の方々が安心できるよう、安全第一で取り組んで参ります。よろしくお願いいたします。

# 新任職員紹介つづき



主事 <sup>しまだ</sup> 嶋田 さち

星座：しし座  
趣味：書道、動画鑑賞

一日でも早く業務に慣れ、責任を持って仕事に取り組みめるよう、努力して参ります。よろしくお願いたします。



主事 <sup>うけがわ</sup> 受川 紗利奈

星座：おひつじ座  
趣味：アニメ鑑賞、旅行

不安なこともあります。一日でも早く仕事を覚え、戦力になれるよう頑張ります。よろしくお願いたします。

## タスクシフトシェア実践報告

この度、日本看護協会が主催する「2025年 看護の専門性の発揮に資するタスク・シフト/シェア 全国セミナー」において、講師を務める機会をいただきました。医療現場では医師や看護師をはじめとする多職種がそれぞれの専門性を活かしながら役割を分担し、より安全で質の高い医療を提供する「タスク・シフト/シェア」の取り組みが進められています。

セミナーはWEB会議形式で行われ、当院で実践している他職種連携の取り組みや、実践に至るまでの経緯や工夫、得られた効果などについて紹介しました。セミナー当日は平日の日中にもかかわらず、参加者は700名を超え、関心の高さを実感しました。また、参加者の皆さんと意見交換をするなかで新たな知見に触れることができ、私自身にとっても大変貴重な機会となりました。

今後も当院では、職種の壁を越えた連携を大切にしながら、患者さんにとって安全で良質な医療の提供に努めてまいります。

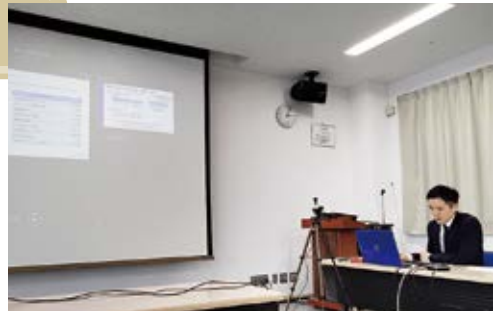

放射線科技師長 皆見 武

## スマホマイナンバー保険証 使えます

当院では、スマートフォン用マイナンバー保険証の利用が可能です。現在、こちらの機能は総合受付カウンター中央の機械が対応しており、使い方は以下のとおりです。

- ① マイナンバー用カードリーダーの画面で「スマートフォンの方はこちら」を選択
- ② 「生体認証 (iPhone 端末) または暗証番号入力 (Android 端末) で本人認証を行ったスマートフォン」を専用リーダーにかざす
- ③ 画面案内にそって医療情報提供等の同意確認



スマートフォン用マイナ保険証だけでなく、通常のマイナ保険証についても、機械の操作方法等に不安があればご説明いたします。気軽にお声がけください。

医事管理室 窓口係長  
備後 智尋

## 国民健康保険功労者表彰 石川県知事表彰受賞



看護師 尾崎 真裕美

## 救急隊員の実習生を受け入れました

3月19日(木)羽咋市消防の救急隊員実習生を4名受け入れました。外来処置室や救急室、手術室などで見学、身体観察をおこないました。



脳神経外科で神経学的観察の見学



心電図室で12誘導心電図の取り方と見方の見学

## やすらぎコンサート

3月5日(木)チェリーブロッサムの混声合唱団が羽咋病院へ来て下さいました。

ふるさと、われは海の子などなじみ深い童謡から、銀座カンカン娘などの歌謡曲まで、美しい歌声を披露くださいました。時にはダンスも交え、楽しい時間を過ごすことができました。

医療サービス推進室  
社会福祉士 井上 麻有子



## 連携介護保険事業所 紹介

### 「かけがえのない時間に寄り添って」

「人生の歩みを大切に、進み来る時間をかけがえのないものに」という理念のもと、昨年9月に訪問看護ステーションを立ち上げました。人は誰もが自分らしく生き、最期までの時間をどう過ごすかを選ぶ権利があると考えています。しかし、訪問診療を担う医師不足により、その選択が難しい地域もあります。私たち歩来は、ご本人やご家族の思いを繋ぐため試行錯誤を重ね、関係機関と連携し、スタッフ間でのミーティングを重ね実現に努めています。今後も関わるすべてのの方の思いに寄り添い、その願いをかたちにできるよう全力で取り組んでまいります。

ホームケアステーション～Aruku～  
代表取締役 平山 彩七



株式会社歩来

ホームケアステーション～Aruku～

住 所：志賀町高浜町ヤ13番地5

電 話：0767-33-0123

事業所種別：訪問看護

# 2026年4月からの外来診療体制

## 小児科

|    | 月  | 火  | 水     | 木  | 金  | 土(第2, 第4) |
|----|----|----|-------|----|----|-----------|
| 午前 | 犀川 | 三井 | 犀川・岡田 | 清水 | 犀川 | 犀川        |
| 午後 | 犀川 | 犀川 | 犀川    | 犀川 | 犀川 | —         |

★6月15日から月曜午前は犀川医師、岡田医師の2診体制になります

★小児科の診療開始は9:00からになります

## 泌尿器科

|    | 月 | 火     | 水 | 木     | 金 | 土(第2, 第4) |
|----|---|-------|---|-------|---|-----------|
| 午前 | — | 内藤/牧野 | — | 外島/藤村 | — | 酒徳/吉田     |
| 午後 | — | —     | — | —     | — | —         |

★隔週で交代、医師1名が診察となります

## ありがとうございます

- ♥ なぎさ表紙題字・絵手紙 辻口 敦子 様
- ♥ 写 真 羽咋写真協会の皆様
- ♥ 絵 画 羽咋美術協会の皆様
- ♥ 書 字 羽咋市書道協会の皆様
- ♥ 手 芸 羽咋市手芸協会の皆様
- ♥ 俳 句 宝達志水町若輩会の皆様※

New!

※3月をもって掲示を終了しました。  
長い間ありがとうございました。

- ♥ 園児の絵 白百合幼稚園・邑知保育園



桜の花びらのような花を咲かせるサクラソウは江戸時代から栽培されており、現在では300品種以上あるようです。たくさんの品種の中から気に入りを探してみてもいいかもしれません。

文・写真  
リハビリテーション科副士長  
大西 公亮



テーマ  
しら湯り



テーマ  
じぶんしょうかい